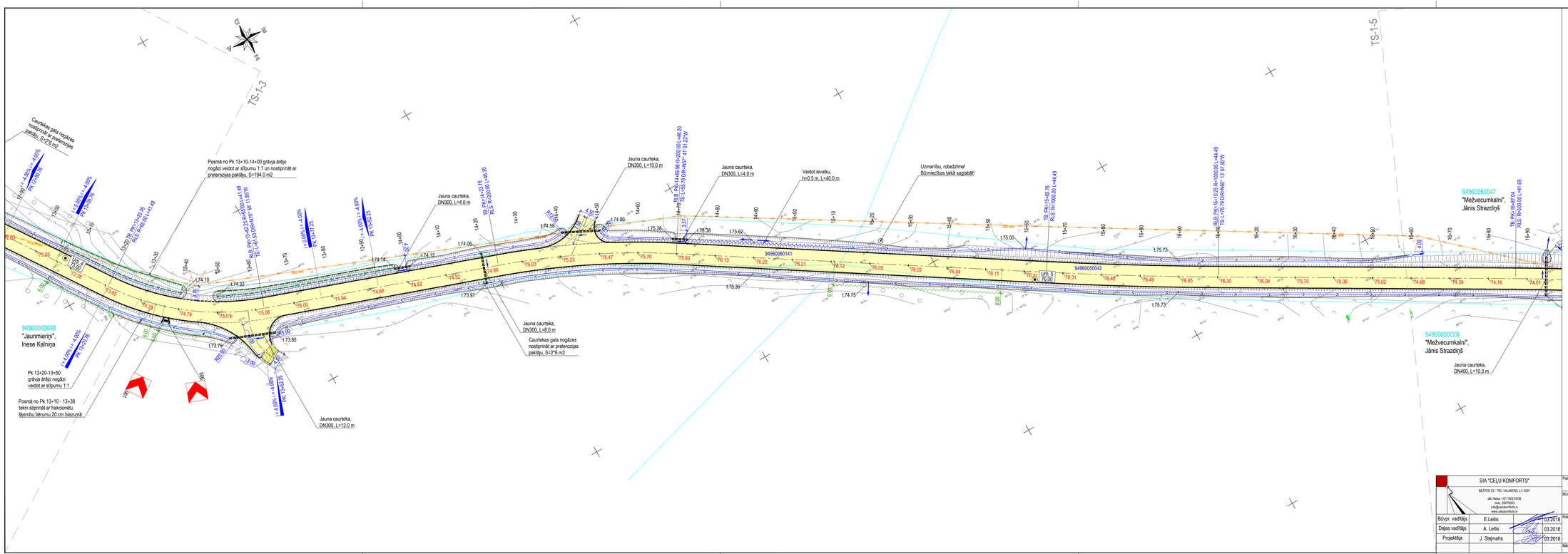

PIEŅEMTIE APZĪMĒJUMI

	Brauktuves mala, konstruktīvā līnija
	Ceļa vai grāvja nogāzes šķautne
	Nogāzes pēda
	Projektēts minerālmateriāla segums
	Minerālmateriāla seguma remonta zona
	Preterozijas paklājs
	Projektēts sāngrāvis ar tecēšanas virzienu
	Projektēta ievalka ar tecēšanas virzienu
	Projektētā caurteka ar tecēšanas virzienu
144.53	Projektēta augstumu atzīme
206 / 206	Projektēta ceļazīme / Esoša ceļazīme
	Projektēts ceļazīmes balsts
	Projektēts signālstabiņš
	Likvidējams objekts
	Meža izciršanas josla
147.70	Inženierģeoloģiskais urbums (Nr./augstums)
DRT	Projektēta ceļa drenāžas caurule
	Projektēta lietus ūdens uztvērējaka
	Projektēta aizsargcaurule

TOPOGRĀFISKĀ PLĀNA APZĪMĒJUMI

	Īpašuma robeža, uzmērīta
	Īpašuma robeža, ierādīta

PIEZĪMES:

1. LKS-92 koordinātu sistēma. Latvijas normālo augstumu sistēma epohā 2000,5 (LAS-2000,5).
2. Visi izmēri dotī metros, ja nav norādīts citādi;
3. Visi materiāli un darbi veicami atbilstošī "Ceļu specifikācijas 2017" un citu normatīvo dokumentu prasībām;
4. Ceļa zīmes, horizontālie un vertikālie apzīmējumi - atbilstošī LVS prasībām. Uzstādot ceļa zīmes ievērtēt redzamības apstākļus;
5. Būvdarbu laikā ievērot inženierkomunikāciju aizsardzības pasākumus;
6. Visiem esošajiem kabeļiem, kas atrodas zem projektētā seguma, uzstādīt dalītās aizsargcaurules - brauktuves zonā 750N;
7. Neskaidrību gadījumā sazināties ar projekta autoru tel.26435423. Beātes iela 23, Valmiera.

LAPU IZVIETOJUMA SHĒMA

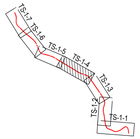

SIA "CEĻU KOMFORTS"			
BEĀTES 23 - 700, VALMIERA, LV 4201			
tālr./fakss +371 64231636			
mob. 29470503			
info@sialukomforts.lv			
www.sialukomforts.lv			
Būvpr. vadītājs	E.Leitis		03.2018
Daļas vadītājs	A. Leitis		03.2018
Projektēja	J. Stejmahs		03.2018

Pasūtītājs: **Valkas novada dome**, Semināra iela 9, Valka, Valkas novads, LV-4701, Reģ. Nr. 90009114839

Būvobjekts/Adrese: **Ceļš "Mierkalns - Būdas"**, Zvārtavas pagasts, Valkas novads, būves kad. apz. 9496 006 0141 001

Rasējums: Generālplāns (M 1:500). Ceļa trases plāns. Transporta un gājēju kustības organizācija.

Stadija	Lapa
BP	TS-1-4

Mērogs	Reģistrācijas numurs	Pasūtījuma numurs
1:500	71-2017	VND/4-22/17/473